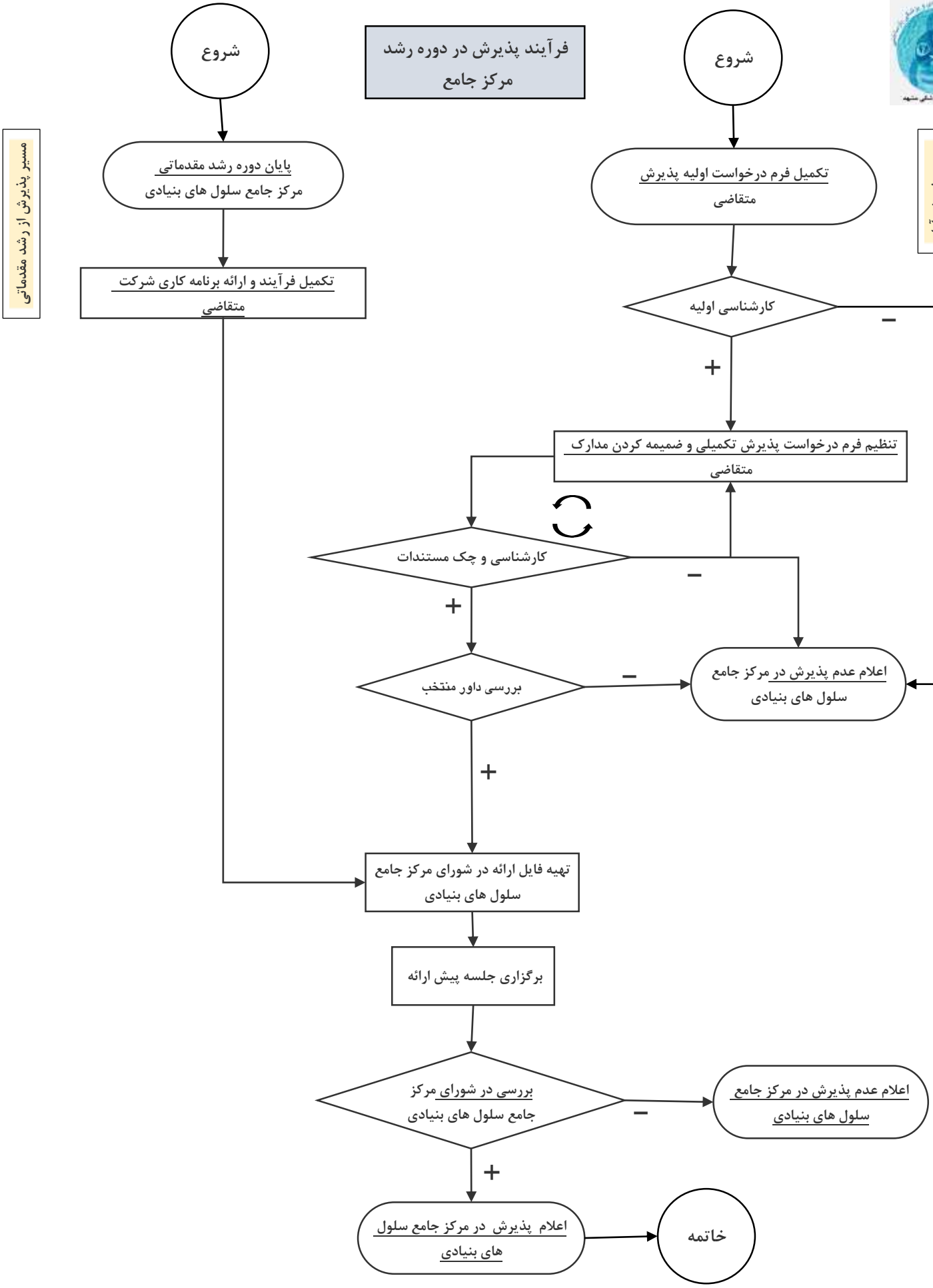فرآیند پذیرش در دوره رشد مرکز جامع